Fuse Valley

Plano de Trabalhos Preliminar
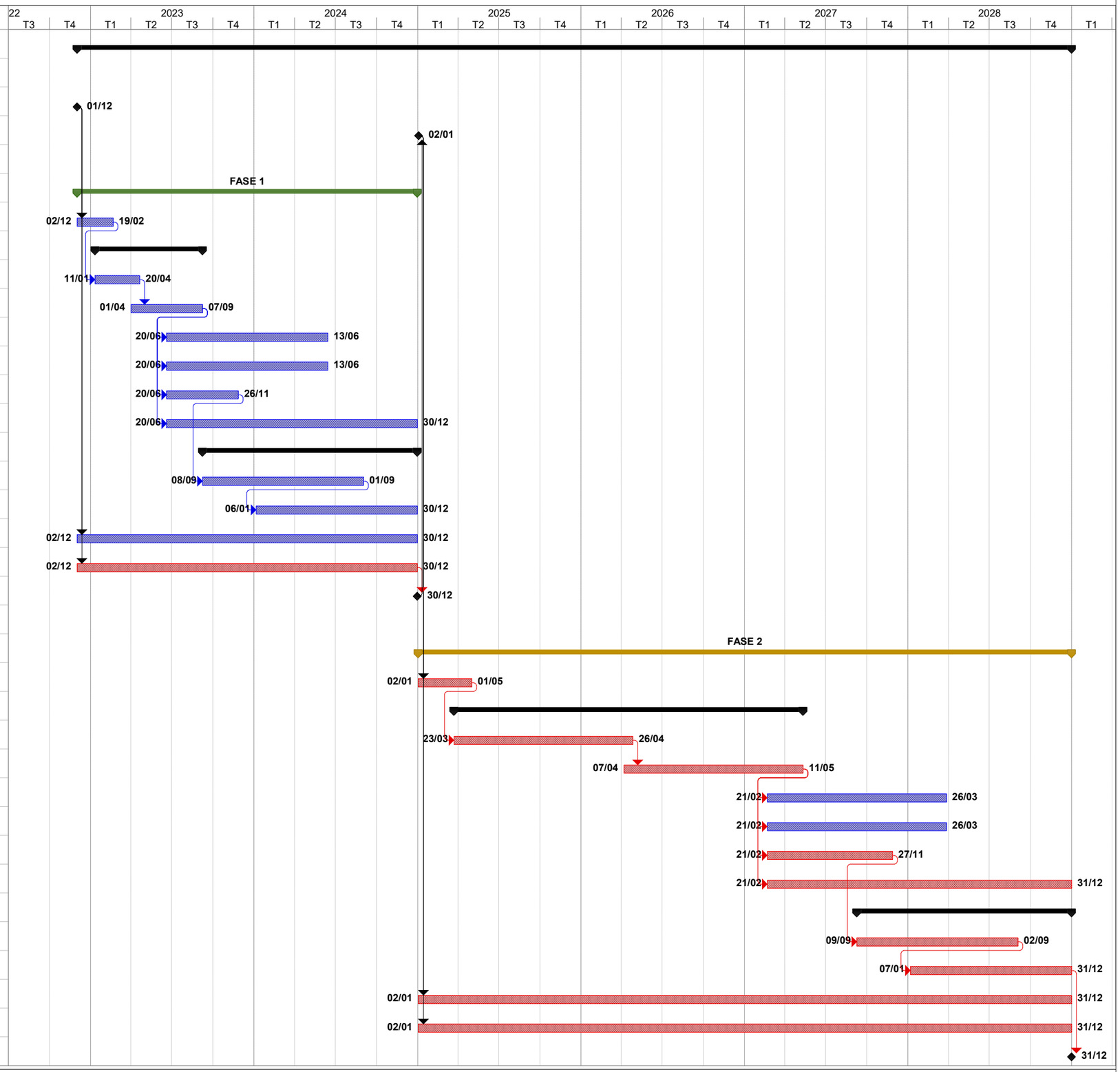
ID	Código	Actividades	Duração	Início	Conclusão
1	**Obra:**	**Empreitada Fuse Valley**	**2222 d**	**Qui 01/12/22**	**Dom 31/12/28**
2					
3		**CONSIGNAÇÃO FASE 1**	**0 d**	**Qui 01/12/22**	
4		**CONSIGNAÇÃO FASE 2**	**0 d**	**Qui 02/01/25**	
5					
6	**1**	**FASE 1**	**760 d**	**Sex 02/12/22**	**Seg 30/12/24**
7		**Movimento de Terras**	4 meses	Sex 02/12/22	Dom 19/02/23
8		**Estrutura Betão Armado**	**240 d**	**Qua 11/01/23**	**Qui 07/09/23**
9		Pisos Enterrados	5 meses	Qua 11/01/23	Qui 20/04/23
10		Pisos Elevados	8 meses	Sáb 01/04/23	Qui 07/09/23
11		**Revestimentos de Fachadas**	18 meses	Ter 20/06/23	Qui 13/06/24
12		**Ascensores**	18 meses	Ter 20/06/23	Qui 13/06/24
13		**Revestimentos de Coberturas**	8 meses	Ter 20/06/23	Dom 26/11/23
14		**Instalações Tecnicas**	28 meses	Ter 20/06/23	Seg 30/12/24
15		**Revestimentos Interiores**	**480 d**	**Sex 08/09/23**	**Seg 30/12/24**
16		Tetos	18 meses	Sex 08/09/23	Dom 01/09/24
17		Pavimentos	18 meses	Sáb 06/01/24	Seg 30/12/24
18		**Infraestruturas Exteriores**	38 meses	**Sex 02/12/22**	**Seg 30/12/24**
19		**Arranjos Exteriores**	38 meses	Sex 02/12/22	Seg 30/12/24
20		**Recepção Obra**	0 d	Seg 30/12/24	Seg 30/12/24
21					
22	**2**	**FASE 2**	**1460 d**	**Qui 02/01/25**	**Dom 31/12/28**
23		**Movimento de Terras**	6 meses	Qui 02/01/25	Qui 01/05/25
24		**Estrutura Betão Armado**	**780 d**	**Dom 23/03/25**	**Ter 11/05/27**
25		Pisos Enterrados	20 meses	Dom 23/03/25	Dom 26/04/26
26		Pisos Elevados	20 meses	Ter 07/04/26	Ter 11/05/27
27		**Revestimentos de Fachadas**	20 meses	Dom 21/02/27	Dom 26/03/28
28		**Ascensores**	20 meses	Dom 21/02/27	Dom 26/03/28
29		**Revestimentos de Coberturas**	14 meses	Dom 21/02/27	Sáb 27/11/27
30		**Instalações Tecnicas**	34 meses	Dom 21/02/27	Dom 31/12/28
31		**Revestimentos Interiores**	**480 d**	**Qui 09/09/27**	**Dom 31/12/28**
32		Tetos	18 meses	Qui 09/09/27	Sáb 02/09/28
33		Pavimentos	18 meses	Sex 07/01/28	Dom 31/12/28
34		**Infraestruturas Exteriores**	73 meses	**Qui 02/01/25**	**Dom 31/12/28**
35		**Arranjos Exteriores**	73 meses	Qui 02/01/25	Dom 31/12/28
36		**Recepção Obra**	0 d	Dom 31/12/28	Dom 31/12/28